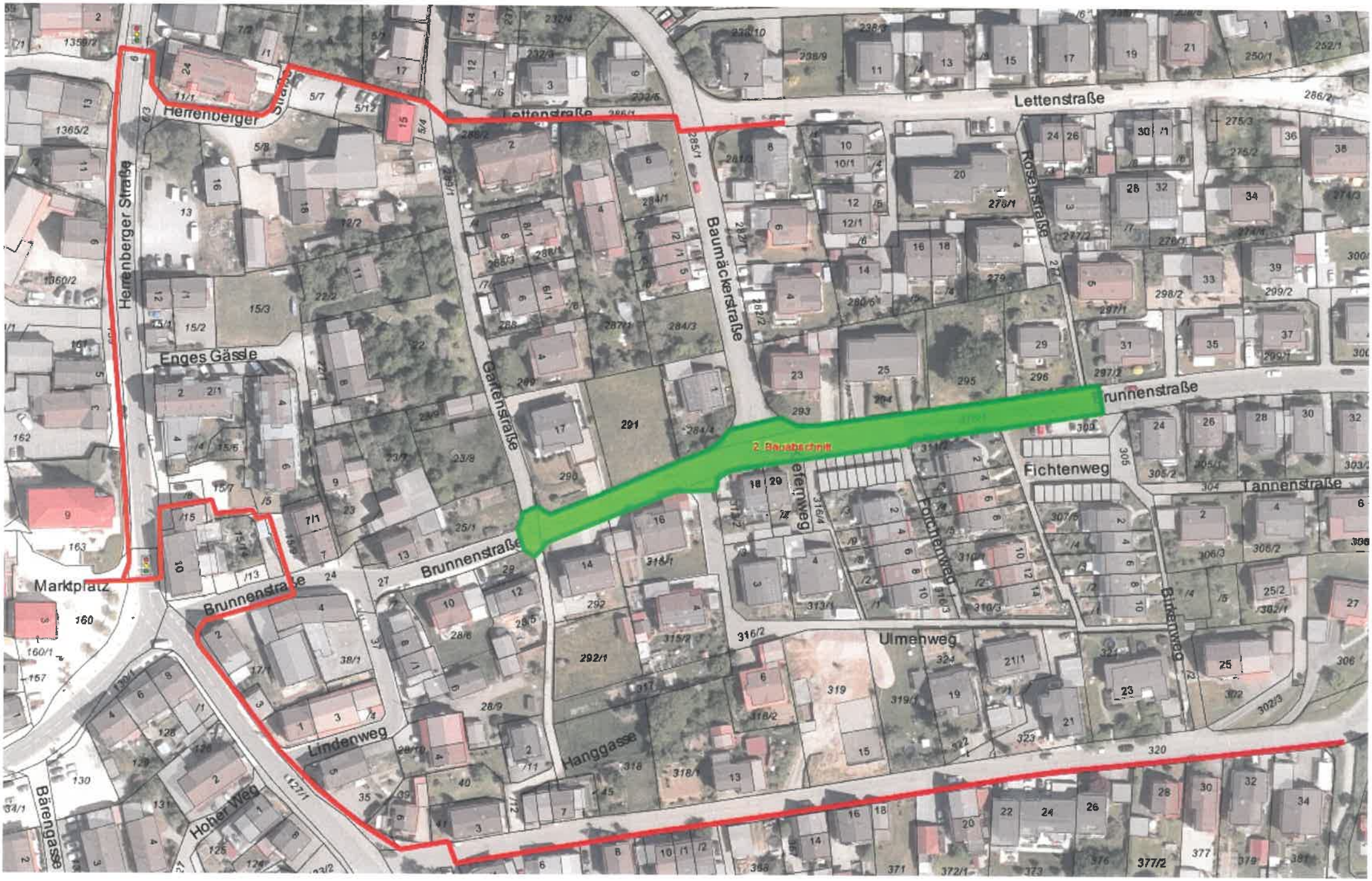
Herrenberger Straße
Herrenberger Straße
Lettenstraße
Lettenstraße
Baumäckerstraße
Rosenstraße
Brunnenstraße
2. Bauabschnitt
Fichtenweg
Tannenstraße
Birkenweg
Ulmenweg
Enges Gässle
Gartenstraße
Brunnenstraße
Brunnenstraße
Marktplatz
Lindenweg
Hanggasse
Hoher Weg
Bärengasse

Veränderter Schulweg durch die Bauarbeiten an der Brunnenstraße

Schüler aus dem Gebiet östlich der Herrenberger Straße und nördlich der Brunnenstraße gelangen über die Gehwege entlang der Lettenstraße über den Fußweg zur Herrenberger Straße zur Ampelanlage an der Herrenberger Straße. Dort die Ampel überqueren und dann entlang des Gehweges an der Herrenberger Straße zur Schule.

Schüler aus dem Gebiet südlich der Brunnenstraße sowie Schüler aus der Wohngebiet „Kreuzen" gelangen über den Gehweg entlang der Sindlinger Straße bis vor zur Unterjettinger Straße, dann durch überqueren der Brunnenstraße, zwischen der Kulturscheuer und der Bäckerei „Wörner" rechts über den Fußweg um die Bäckerei Wörner herum zum Ampelübergang zur Schule.